

Государственное унитарное предприятие Московской области
"Московское областное бюро технической инвентаризации"

Лобненский филиал ГУП МО "МОБТИ"

(наименование организации, осуществляющей техническую инвентаризацию)

ТЕХНИЧЕСКИЙ ПАСПОРТ ПОМЕЩЕНИЯ

нежилое

назначение помещения

Адрес (местоположение) объекта недвижимости:

Субъект Российской Федерации	<i>Московская область</i>	
Район		
Муниципальное образование	Тип	<i>городской округ</i>
	Наименование	<i>Лобня</i>
Населенный пункт	Тип	<i>город</i>
	Наименование	<i>Лобня</i>
Улица (проспект, переулок и т.д.)	Тип	<i>улица</i>
	Наименование	<i>Текстильная</i>
Номер дома	<i>12</i>	
Номер корпуса		
Номер строения		
Литера	<i>А</i>	
Номер помещения (бокса)	<i>001</i>	
Иное описание местоположения		

Инвентарный номер	<i>109:033-3102 / 001</i>
Кадастровый номер	

Технический паспорт составлен по состоянию на

22 октября 2004 г.

дата обследования объекта в натуре



III. Техническое описание помещения

Год постройки здания 1993

Этажность здания 17

Физический износ здания 0%

№ п/п	Наименование конструктивного элемента	Описание элемента (материал, конструкция, или система, отделка и прочее)
1	Стены	панельные
2	Перекрытия	ж/бетон
3	Перегородки	панель
4	Полы	паркетная доска, линолеум, плитка
5	Проемы	оконные - спаренные; дверные - филенчатые
6	Отделка стен	в жилых комнатах- обои; в кухне- обои; в ванной- кафель; в других помещениях- обои
7	Отделка потолков	окраска
8	Наличие	отопление- центральное; электроснабжение- проводка скрытая; канализация- от городской сети; горячее водоснабжение; ванны
9	Фундамент	свайный

IV. Стоимость помещения

Балансовая стоимость (для юридических лиц) 107 194,71 руб.

Инвентаризационная стоимость на дату составления паспорта (для физических лиц) --- руб.

Комментарии (особые отметки)

Помещение №1 перенумеровано в помещение №001.

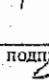
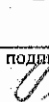
Паспорт составлен	<u>23 декабря 2010 г.</u>	
Исполнил	 подпись	<u>Шапошников В.В.</u> Фамилия, имя, отчество
Проверил	 подпись	<u>Ивасюк Н.А.</u> Фамилия, имя, отчество
Директор Лобненского филиала ГУП МО "МОБТИ"	 подпись	<u>Н.А. Ивасюк</u> Фамилия, имя, отчество
Дата выдачи " ___ " _____ Г.		

План этажа 1

Масштаб 1:200

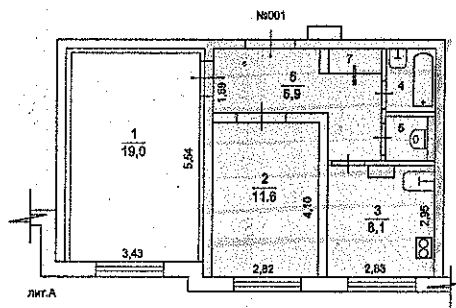

Экспликация

Общая площадь: 50.5 кв.м

ГУП МО "МОБТИ" Лобненский филиал ГУП МО "МОБТИ"

Изготовлено	<u>23.12.2010 г.</u>
По состоянию на	<u>22.10.2004 г.</u>
Изготовил	<u>Шапошников В.В.</u>
Проверил	<u>Ивасюк Н.А.</u>

I. Сведения о правообладателях

№ п/п	Субъект права: для граждан - фамилия, имя, отчество, паспорт, ИНН; для юридических лиц - наименование по уставу	Документы, подтверждающие право собственности, владения, пользования	Доля (часть, литера)
1	2	3	4
1			

II. Экспликация к поэтажным планам

№ и литера на плане	Этаж	№ помещения	№ на плане	Назначение частей помещения	Общая площадь (кв.м)	Высота (м)	Примечание	
1	2	3	4	5	6	7	8	
А	I	001	1	помещение	19,0	2,65		
А			2	помещение	✓ 11,6			
А			3	помещение	✓ 8,1			
А			4	ванная	✓ 2,9			
А			5	туалет	✓ 1,4			
А			6	коридор	✓ 6,9			
А			7	шкаф	✓ 0,6			
			Итого по ном. нежилое помещение № 001			50,5		